Внесение изменений в генеральный план городского округа Домодедово Московской области

Карта границ территорий, зон охраны и защитных зон объектов культурного наследия

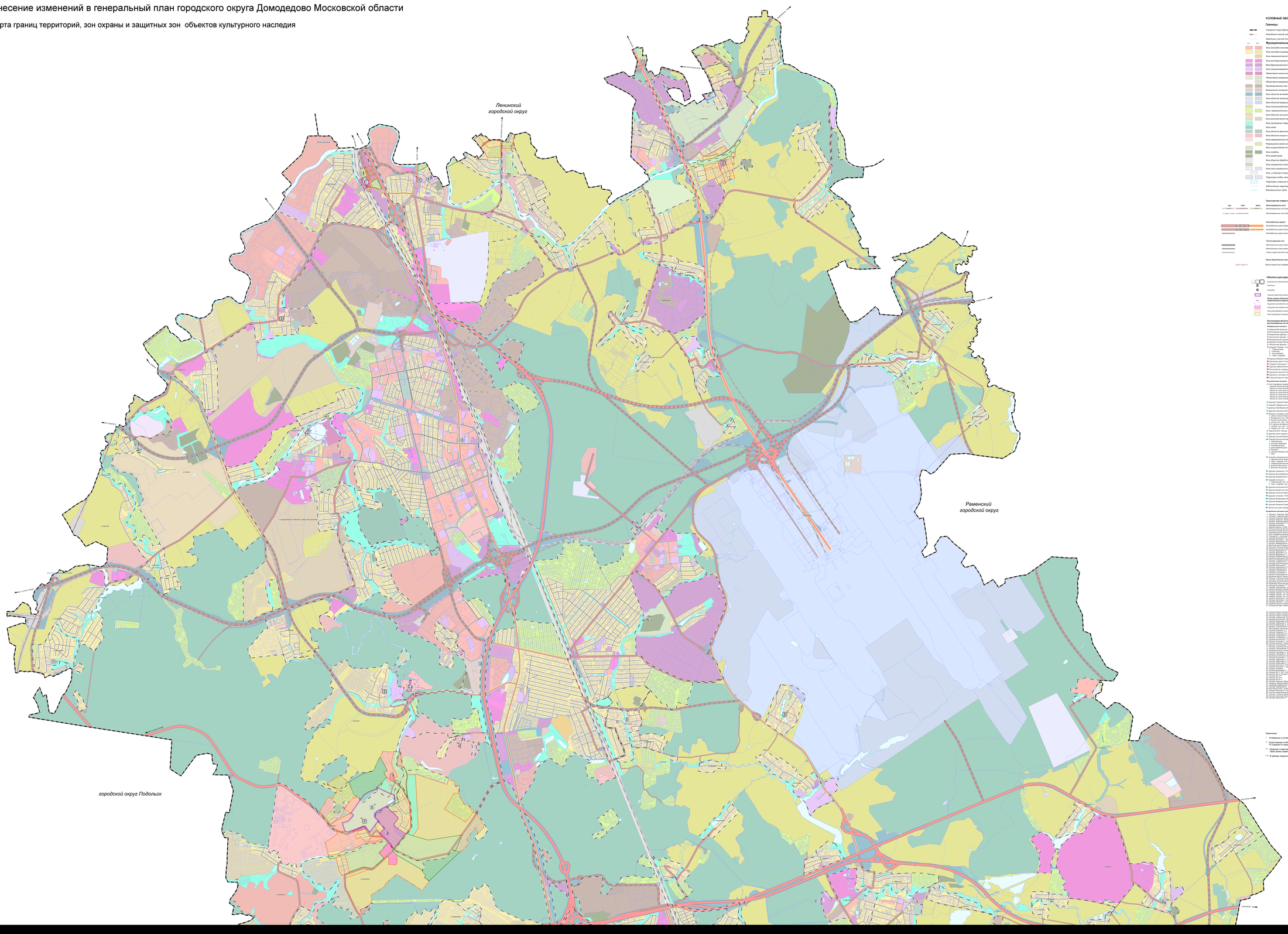

УСЛОВНЫЕ ОБОЗНАЧЕНИЯ

Границы

Городского округа Домодедово

Населённых пунктов утверждённые

Земельных участков поставленных на кадастровый учёт*

Функциональные зоны

Зона застройки индивидуальными жилыми домами

Зона застройки индивидуальными и блокированными жилыми домами

Зона смешанной малоэтажной жилой застройки

Зона многофункциональной смешанной застройки

Многофункциональная общественно-деловая зона

Зона социально-деловой общественной застройки

Общественная малая зона

Общественно-рекреационная зона

Общественно-спортивная малая зона

Производственная зона

Коммунально-складская зона

Зона объектов автомобильного транспорта

Зона объектов железнодорожного транспорта

Зона объектов воздушного транспорта

Зона сельскохозяйственного назначения (сельскохозяйственное использование и сельскохозяйственное производство)

Зона, предназначенная для ведения садоводства и огородничества

Зона объектов сельскохозяйственного производства (тепл.комплекс)

Сельскохозяйственно-производственная зона

Зона естественных территорий (лесопарк, парки, сады, скверы, бульвары, городские леса и другие)

Зона лесов

Зона объектов физической культуры и массового спорта

Зона объектов отдыха и туризма

Иные инвестиционные зоны (резервная территория ТИО)

Рекреационная малая зона

Зона государственная историко-культурной деятельности

Зона кладбищ

Зона транспорта

Зона объектов обработки, утилизации, обезвреживания, размещения твердых коммунальных отходов

Зона специального назначения под существующие колумбарии

Иная зона специального назначения

Зона, в границах которых имеются основания предполагать наличие объектов археологического наследия, требуется установка в ГУОКН МО

Территории особых экономических зон**

Территории, покрытые поверхностными водами (Отображены в информационных целях, не являются предметом утверждения)

Заболоченные территории

Водоохранные трубы

Транспортная инфраструктура

Железнодорожный транспорт

Железнодорожная путь общего пользования

Железнодорожная путь необщего пользования

Автомобильные дороги

Автомобильная дорога федерального значения

Автомобильная дорога регионального или межмуниципального значения, магистральные улицы и улицы в составе застройки регионального значения

Автомобильная дорога местного значения

Улично-дорожная сеть

Магистральная улица общегородского значения

Магистральная улица районного значения или основная улица

Улица и дорога местного значения

Линии общественного пассажирского транспорта

Линия скоростного трамвая (ЛРТ)

Объекты культурного наследия, границы их территорий

федерального (регионального) значения (предварительно)

Памятник

Ансамбль

Граница территории объекта культурного наследия*

Зоны охраны объектов культурного наследия (памятников истории и культуры)*

Защитная зона объекта культурного наследия

Охранная зона объекта культурного наследия

Зона регулирования застройки и хозяйственной деятельности

Зона ограничения передвижения

Выстроенная объектов культурного наследия, расположенных на территории г.о.Домодедово

Набережные значения

1 Церковь Воскресения, 1873 г.

2 Богоявская церковь (школа (школа 15 мальчиков), 19-20 вв.) в **

3 Церковь Ильи, 1873 г.

4 Мемориал воинам, 1737-1738 г., 1837-1841 г., 1846 г., арх. Шарлемань Г., арх. Тюрин Е.Д.

5 Церковь Рождества Христова, 1873 г.

6 Церковь Петра и Павла на Кладбище, завершена 20-21 в.

7 Церковь Ильи, 1873 г., 1873 г.

8 Усадьба "Покров", сер. XIX - начало XX в.

1 - Главный дом;

2 - Флигель;

3 - Конный двор;

4 - Ограда усадьбы.

9 Церковь Великих Кожемяков, 1816-1824 г.

10 Церковь Сергия Радонежского, 1876-1882 г.,1896-1898 г., 20-21 вв. в **

11 Церковь Троицы Живоначальной, 1873-1874 г., 1896 г., арх. Шехтель В.О.

12 Церковь Иверской Богоматери, 1737-1738 г.

13 Церковь Ильи Пророка, 1873-1874 г.

14 Мусульманская мечеть (в аренде), 20-21в.в.,**

15 Комплекс гостиной (лавки), 1-я пол. XX в.

16 Первомайская больница, 21-21 в.в. с. 19-20 в.в. в **

Рекреационные значения

1 Усадьба Ивановское, 1812 г.

Церковь Успения Божией Матери (Новинская и преподобного Серафима Саровского

- Лестница на апостола Павла, 1812 г.

- Лестница на апостола Павла, 1812 г.

- Лестница на апостола Варфоломея, 1812 г.

- Лестница на апостола Иоанна Богослова, 1812 г.

- Лестница на апостола Иоанна Богослова, 1812 г.

- Лестница на апостола Варфоломея, 1812 г.

2 Усадьба Ивановское – главный дом, вторая пол. XIX в.

3 Усадьба Обверкасово – главный дом, вторая пол. XIX в.

4 Церковь Преображения Господня, 1896 1872 г.

5 Церковь Святителей апостола Божией Матери, 1753 г.

6 Объект «Усадьба в Ивановке»:

1. Церковь Рождества Христова в Ивановке, 1804 г.;

2. Колокольня сер. XIX г.; сер. XX вв.;

3. Ограда с воротами, вторая пол. XIX в.;

4. усадьба, сер. XIX г.; сер. XX вв.;

5. Ограда, сер. XIX г.; сер. XX вв.;

6. усадьба, сер. XIX г.; сер. XX вв.;

7. Ограда, сер. XIX г.; сер. XX вв.;

7 Памятник В.И. Ленину, 1967 г., скульптор Мурбах Е.В., архитектор Гадарибеков С.П., бронза, гранит

8 Церковь Ильи Пророка, 1873 г.

9 Церковь Сергия Радонежского, 1873-1873 г.

10 Усадьба Константиновское, XIX в.

1. главный дом;

2. дом для прислуги;

3. конюшня;

4. ограда усадьбы(?);

5. ворота;

6. церковь Женских Архангелов.

11 Усадьба «Кузьминское» – памятник эмалевой больницы:

1. церковь иконы Божией Матери «Скорбящая», 1878 г., XX в.;

2. Больничный корпус, 1890 г.;

3. главный дом больницы, сер. 1890-х гг.;

4. Ограда, 1890 г.; сер. XX вв.;

5. Ограда, 1890 г.; сер. XX вв.;

6. Ограда, 1890 г.; сер. XX вв.;

7. Ограда, 1890 г.; сер. XX вв.;

8. Ограда, 1890 г.; сер. XX вв.;

12 Церковь Знамения, XVIII в.

13 Церковь Рождества Христова в Домнине, нач. 1830 XX в.

14 Церковь Воздвижения Животворящего Креста Господня, нач. 1830 XX в.

15 Усадьба «Сетунь»:

1. Главный дом, XIX в.

2. Ворота, XIX в.

16 Церковь Архангела Михаила в Ганях, 1900-1905 г.

17 Церковь Рождества Христова в Ганях, 1900-1905 г., архитектор Б.С. Мезенцев, Ф.А. Шехтель, инженер П. Сахаров

18 Церковь Успения Пресвятой Богородицы, 1777 г.

19 Церковь Успения, 1730-х г.

20 Церковь Рождества Христова Божией Матери, 1753 г.

21 Церковь Воздвижения Животворящего Креста Господня, 1850-1853 г.

22 Церковь Женских Архангелов, XIX в.

23 Женская трудовая сельскохозяйственная коммуна(колония) сер. пол. XIX - нач. XX вв.

Выявленные объекты

1 Церковь Г.Первого Домодедово* XX-XXI в.в.**

2 Церковь Г.Первого Домодедово* 21 - 21 в.в.**

3 Церковь Г.Первого Домодедово* 21 - 21 в.в.**

4 Церковь Г.Первого Домодедово* 20-21 в.в.**

5 Церковь Г.Первого Домодедово* 20-21 в.в.**

6 Церковь Ильи Пророка, 1873 г.

7 Церковь Ильи Пророка, 1873 г.

8 Церковь Ильи Пророка, 1873 г.

9 Церковь Ильи Пророка, 1873 г.

10 Церковь Ильи Пророка, 1873 г.

11 Церковь Ильи Пророка, 1873 г.